

OM DE ONDERSTAANDE FUNCTIES TE KUNNEN GEBRUIKEN, MOET U EERST DE GOOGLE-WERKBALK INSTALLEREN.

Om de werkbalk te installeren, keer terug en klik op de link "Google-werkbalk".

Als u daarbij hulp nodig heeft, klik op de link "Werkwijze om de Google-werkbalk te installeren".

Dankzij de nieuwe werkbalk van Google is het mogelijk om met één muisklik een lijst te verkrijgen van alle documenten die het gezochte woord of de gezochte uitdrukking bevatten en zich daarbij te beperken tot de huidige site, dat wil zeggen dat men op die manier de lijst van documenten van één "instelling" kan verkrijgen (bijvoorbeeld : de Kamer of de Europese Unie).

Hoe gaat men tewerk ?

In de nieuwe werkbalk op "Google" klikken (links - zie hieronder) en "Opties" kiezen :

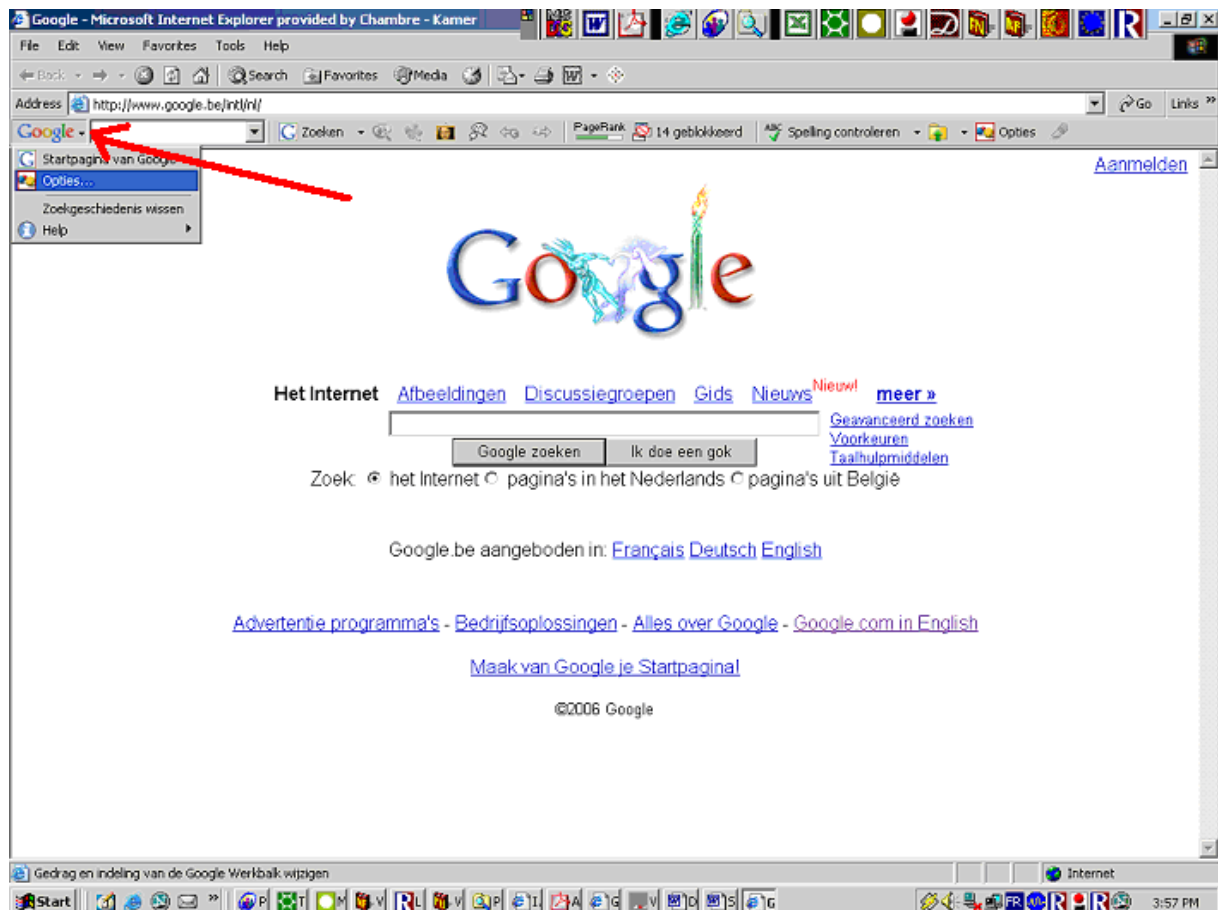

In het venster dat verschijnt (zie hieronder), kiest u de tab "Zoeken" en vinkt u "Site doorzoeken" aan. Klik op "Apply" en vervolgens op "OK" :

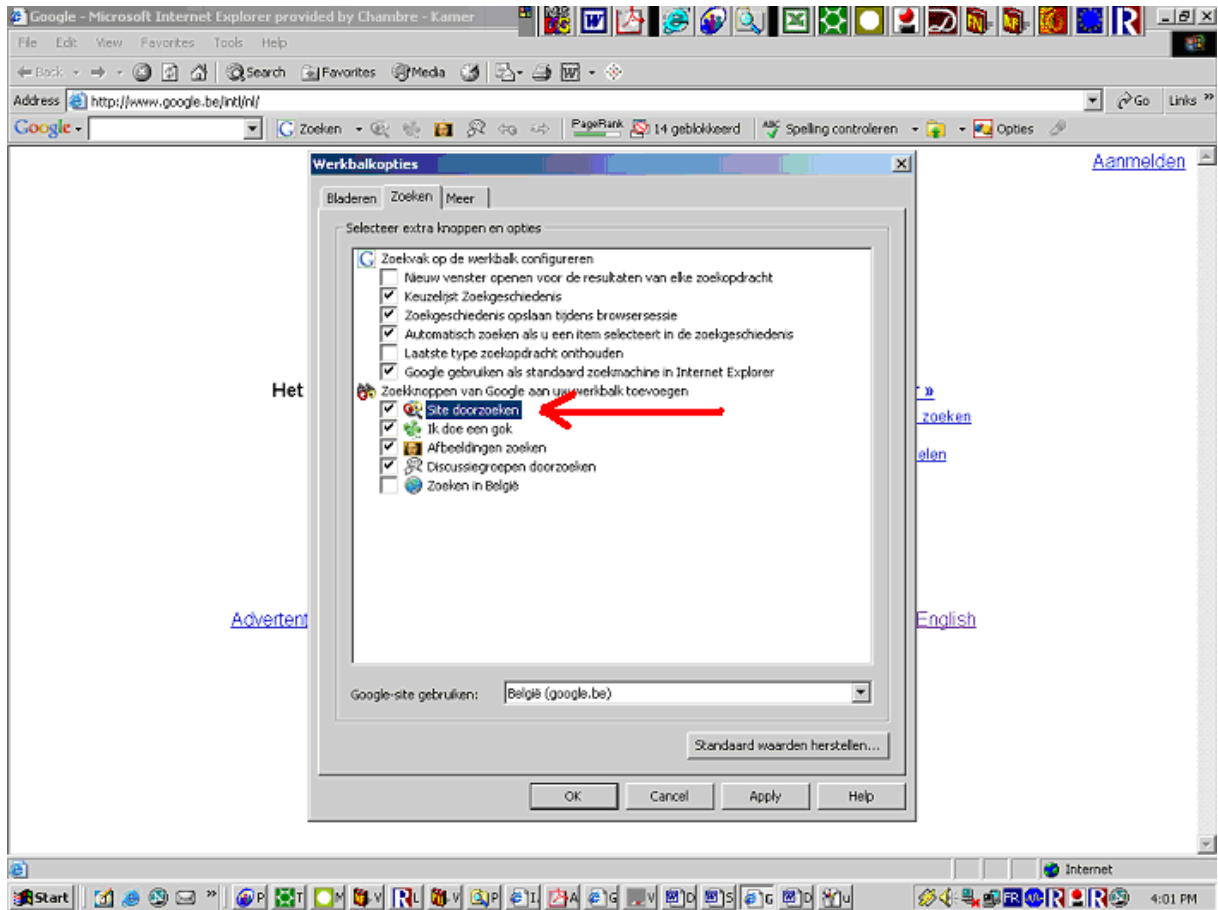

In de werkbalk staat thans een nieuw icoon :

Rijbewijs :: HOOFDSTUK I: Toepassingsveld - Microsoft Internet Explorer p

File Edit View Favorites Tools Help

Address <http://www.wegcode.be/wet.php?wet=98node=hfdst1>

Google toepassingsveld Zoeken

Wegwijs in het Belgisch verkeersreglement
vzw Wegcode

Start Actueel Wettteksten Omzendbrieven Informatief Forum Sitemap Links

Start -> Wettteksten -> Rijbewijs

Koninklijk besluit van 23 maart 1998 betreffende het rijbewijs.
(B.S. 30.04.1998)

Menu

TITEL III: Het rijbewijs

HOOFDSTUK I: Toepassingsveld

Artikel 3

§1. Een Belgisch rijbewijs kunnen verkrijgen :

1° de personen die ingeschreven zijn in het bevolkingsregister, in het vreemdelingenregister of het wachtregister van een Belgische gemeente en die houder zijn van een van de volgende in België afgegeven geldige documenten :

- a) de identiteitskaart van Belg of voor vreemdeling;
- b) het bewijs van inschrijving in het vreemdelingenregister;
- c) de verblijfskaart van onderdaan van een Lid-Staat van de Europese Economische Gemeenschappen;
- d) het attest van immatriculatie;

2° de personen die het bewijs leveren van hun inschrijving in een Belgische onderwijsinstelling gedurende een periode van ten minste zes maanden en die houder zijn van het geldige verblijfsdocument bedoeld in bijlage 33 van het koninklijk besluit van 8 oktober 1981 betreffende de toegang tot het grondgebied, het verblijf, de vestiging en de verwijdering van vreemdelingen;

3° de personen die houder zijn van een van de volgende in België afgegeven geldige documenten :

Zoek een woord of uitdrukking (in het bovenstaande voorbeeld : "toepassingsveld"), open een van de documenten en klik op het nieuwe icoon.